

**İTÜ**



**İSTANBUL TEKNİK ÜNİVERSİTESİ**

**PERSONEL DAİRE BAŞKANLIĞI**

**FAALİYET RAPORU**

**2019**

**OCAK 2020**

BAŞKANDAN;

Üniversitemizde destek hizmetleri veren birimimiz önce Zat İşleri Müdürlüğü daha sonra Özlük İşleri Müdürlüğü 1983 yılında ise 124 sayılı Kanun Hükmünde Kararnamenin 29. maddesi uyarınca Personel Daire Başkanlığı adını almıştır.

Halen Başkanlığımızda Akademik İşler, İdari İşler, Görevlendirmeler ve İzinler, Organizasyon Metot ve Eğitim ile Maaş ve Tahakkuk işleri Şube Müdürlükleri olup, aşağıdaki görevleri yürütmektedir.

- a) Üniversitenin insan gücü planlaması ve personel politikası ile ilgili çalışmalar yapmak, personel sisteminin geliştirilmesi ile ilgili önerilerde bulunmak.
- b) Üniversite personelinin atama, yükselme, özlük, emeklilik işlemlerini yapmak.
- c) Üniversite personelinin yurtiçi, yurtdışı ve ders görevlendirme işlemlerini yapmak.
- d) İdari personelin hizmet öncesi ve hizmet içi eğitim programlarını düzenlemek ve uygulamak.
- e) Rektörlüğe bağlı personelin maaşlarını yapmak.
- f) Üniversitemizdeki tüm idari ve akademik kadroların takibini yapmak, ihtiyaca göre kadro, unvan, derece değişikliklerini yaptırmak.
- g) Ayrıca verilecek benzeri görevleri yapmak.

Personel Daire Başkanlığı olarak hedefimiz, “Kanunlar çerçevesinde verilen görevleri yerine getirebilecek niteliklere haiz insan gücüne sahip olmak.” tır. Personelimizin görevini yerine getirirken iş barışı ve yüksek motivasyon içinde olmalarını sağlamaktır. Karşılıklı işbirliği içerisinde modern yönetim anlayışı ile personel otomasyon sisteminin son teknoloji kullanılarak daha verimli duruma getirilip çalışan personele en üst düzeyde yeterli ve kaliteli hizmet verebilmektir.

Emine ÇALIŞKAN  
Personel Daire Başkanı

#### MİSYON:

İstanbul Teknik Üniversitesi'nin varlık nedeni bilim, teknoloji ve sanatta bilginin sınırlarını genişletmek ve uygulamaları ile sürdürülebilir toplumun ihtiyaçlarına cevap vermektir.

#### VİZYON:

İstanbul Teknik Üniversitesi'nin bilim, teknoloji ve sanatta, uzmanlığı ile uluslararası, lider bir üniversite olmasında katkı sağlamaktır.

#### YETKİ, GÖREV VE SORUMLULUKLAR:

Kurumsal bir yapı içerisinde alanımıza giren iş ve işlemleri bilinçli, süratli, güvenli ve adalet ilkesi çerçevesinde uygulayan, çağımızın gerektirdiği insan kaynakları yönetim bilgi sistemini değişime ve gelişime açık olarak devam ettiren, çalışanlarının mutlu ve huzurlu olduğu, tarafsız, şeffaf ve çağdaş bir daire olması adına;

1-Hizmet alanımıza giren personelin özlük hakları ile ilgili işlemlerin adil, güvenilir ve zamanında gerçekleştirilerek çalışanların memnuniyetini sağlamak.

2-Bilgisayar programlarının tam anlamıyla geliştirilerek her türlü işi bilgisayar ortamında yapabilmesini sağlamak.

3-Yasaların belirlediği ölçüde gizliliği sağlamak.

4-Personel Daire Başkanlığı çalışanlarının gelişen teknolojiye uyum sağlayabilmesi, görev bilincini, bilgisini geliştirerek, eğitim seviyesi yüksek, daha verimli ve yeterli elemanlar çalıştırmak.

5-Üniversitemizde çalışan mevcut personelin kalite ve iş verimi değerlendirilmesi yapılarak performansını artırmak.

6- Mekan araç ve gereçlerin en gerekli seviyede tutulmasını sağlamaktır.

## BAŐKANLIĐIMIZIN ÖRGÖT YAPISI

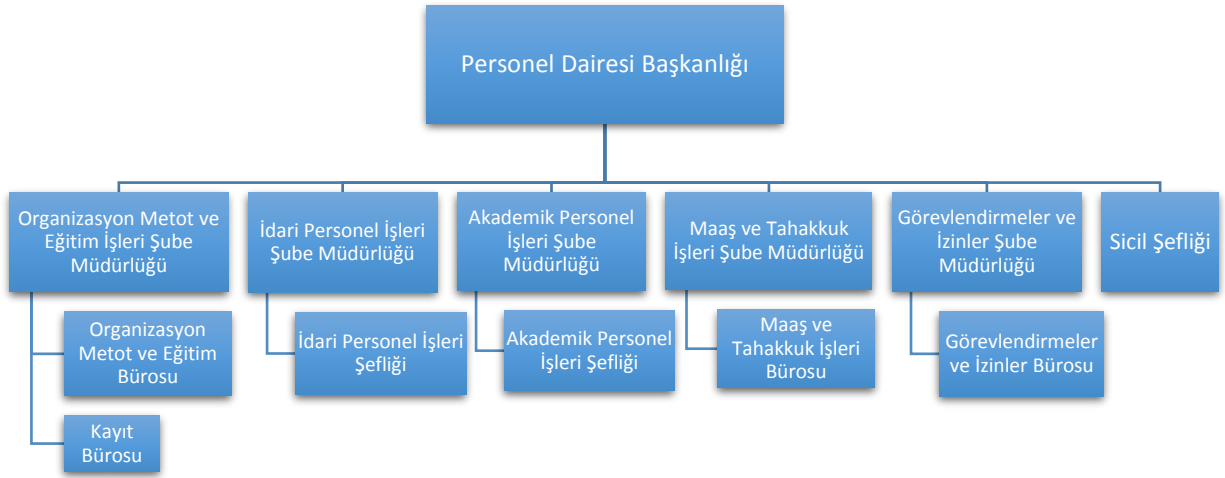

## İDARİ PERSONEL İŞLERİ ŞUBE MÜDÜRLÜĞÜ

### Personel Daire Başkanlığına Ait Bilgi

(31.12.2019 itibariyle)

İdari Personel (Kadroların Doluluk Oranına Göre)			
	Dolu	Boş	Toplam
Genel İdari Hizmetler	25	13	38
Toplam	25	13	38

İdari Personelin Eğitim Durumu					
	İlköğretim	Lise	Ön Lisans	Lisans	Yüksek Lisans ve Doktora
Kişi Sayısı	0	1	2	21	1
Yüzde	0	4	8	84	4

İdari Personelin Hizmet Süresi						
	1-3 Yıl	4-6 Yıl	7-10 Yıl	11-15 Yıl	16-20 Yıl	21-Üzeri
Kişi Sayısı	3	1	6	1	4	10
Yüzde	12	4	24	4	16	40

İdari Personelin Yaş İtibariyle Dağılımı						
	18-25 Yaş	26-30 Yaş	31-35 Yaş	36-40 Yaş	41-50 Yaş	51- Üzeri
Kişi Sayısı	0	2	8	3	7	5
Yüzde	0	8	32	12	28	20

Personelin Kadın-Erkek Dağılımı		
	Kadın	Erkek
Kişi Sayısı	15	10
Yüzde	60	40

## Üniversitemizin İdari Personel Bilgileri

İdari Personel (Kadroların Doluluk Oranına Göre)			
	Dolu	Boş	Toplam
Genel İdari Hizmetler	652	583	1235
Sağlık Hizmetleri Sınıfı	25	28	53
Teknik Hizmetleri Sınıfı	326	162	488
Eğitim ve Öğr.Hizm Sınıfı	12	16	28
Avukatlık Hizm. Sınıfı	4	4	8
Yardımcı Hizmetli	131	199	328
Toplam	1150	990	2140

İdari Personelin Eğitim Durumu					
	İlköğretim	Lise	Ön Lisans	Lisans	Y.L. ve Dokt.
Kişi Sayısı	107	83	305	501	154
Yüzde	9	7	27	44	13

İdari Personelin Hizmet Süresi						
	1-3 Yıl	4-6 Yıl	7-10 Yıl	11-15 Yıl	16-20 Yıl	21-Üzeri
Kişi	61	40	294	205	78	472
Yüzde	5	3	26	18	7	41

İdari Personelin Yaş İtibariyle Dağılımı						
	21-25 Yaş	26-30 Yaş	31-35 Yaş	36-40 Yaş	41-50 Yaş	51- Üzeri
Kişi Sayısı	15	38	169	179	365	384
Yüzde	1	3	15	16	32	33

Personelin Kadın-Erkek Dağılımı		
	Kadın	Erkek
Kişi	476	674
Yüzde	41	59

## Sözleşmeli Personel Bilgileri

657 Sayılı Kanunun 4/B Statüsüne Göre			
	Dolu	Boş	Toplam
Büro Personeli	12	1	13
Bilişim Personeli	8	2	10
Diğer Sağlık Personeli	2	0	2
Mühendis	3	0	3
Sistem Çözümleyicisi	1	0	1
Sistem Programcısı	0	1	1
Tekniker	3	0	3
Teknisyen	0	3	3
Uzak Yol Kaptanı	0	1	1
Kaptan	0	1	1
Uzakyol Başmakinisti	0	1	1
Sınırlı Makine Zabiti	1	1	2
Güverte Lostromosli	0	1	1
Toplam	30	12	42

Sözleşmeli Personelin Yaş İtibariyle Dağılımı						
	21-25 Yaş	26-30 Yaş	31-35 Yaş	36-40 Yaş	41-50 Yaş	51-
Kişi	1	11	9	6	2	1
Yüzde	3	37	30	20	7	3

### İşçiler

İşçiler (Çalıştıkları Pozisyonlara Göre)			
	Dolu	Boş	Toplam
Sürekli İşçiler	47	265	312
Sürekli İşçi (696)	747	0	747
Vizeli Geçici İşçiler (adam/ay)	8	0	8
Vizesiz işçiler (3 Aylık)			
Toplam	802	265	1067

### Sürekli İşçiler

Sürekli İşçilerin Hizmet Süresi						
	1 – 3 Yıl	4 – 6 Yıl	7 – 10 Yıl	11 – 15 Yıl	16 – 20 Yıl	21 - Üzeri
Kişi	0	0	0	25	2	20
Yüzde				53	4	43

Sürekli İşçilerin Yaş İtibariyle Dağılımı					
	26-30 Yaş	31-35 Yaş	36-40 Yaş	41-50 Yaş	51- Üzeri
Kişi	0	2	0	23	22
Yüzde		4	0	48	47

### Sürekli İşçi 696

Sürekli İşçi 696 Yaş İtibariyle Dağılımı						
	21-25 Yaş	26-30 Yaş	31-35 Yaş	36-40 Yaş	41-50 Yaş	51- Üzeri
Kişi	10	74	105	149	291	118
Yüzde	1	10	14	20	39	16

31 Aralık 2019 Tarihi İtibariyle Birimlerin İdari Personel Dağılımı							TOPLAM
Birimler	AH	EOH	GIH	SH	TH	YH	
Genel Sekreterlik			68		26	2	96
Personel Daire Başkanlığı			25				25
Öğrenci İşleri D.Bşk.			30				30
İdari Ve Mali İşler D.Bşk.			79			40	119
Bilgi İşlem Daire Bşk.			10		13		23
Sağlık Kültür Ve D.Bşk.		5	46	24	2	15	92
Yapı Ve Teknik Daire Bşk.			17		74	20	111
Kütüphane Ve Dok.D.Bşk.			19		7		26
Strateji Gel. Daire Bşk.			25				25
Hukuk Müşavirliği	4		4				8
Döner Sermaye İşletmesi			8		1		9
Elektrik -Elektronik Fak.			25		22	3	50
Fen-Edebiyat Fakültesi			23		8	6	37
Gemi İnş. Ve Deniz Bil.Fak.			13		5	1	19
İnşaat Fakültesi			16	1	35	8	60
İşletme Fakültesi			13		1	3	17
Kimya-Metalurji Fakültesi			17		26	4	47
Maden Fakültesi			18		17	4	39
Makina Fakültesi			17		31	4	52
Mimarlık Fakültesi			24		12	4	40
Tekstil Tek. Ve Tasarım			11		6	2	18
Uçak Ve Uzay Bil. Fakültesi			14		10	1	25
Bilgisayar ve Bilişim Fakültesi			9		1		10
Denizcilik Fakültesi			46		16	9	71
Türk Musikisi Devlet Kons.		7	11		3	1	22
Enerji Enstitüsü			13		6	3	22
Fen Bilimleri Enstitüsü			22			1	21
Sosyal Bilimler Enstitüsü			7				7
Avrasya Yer Bilimleri Enst.			6		1		7
Bilişim Enstitüsü			7				5
Afet Yönetimi Enstitüsü			4				4
Yabancı Diller Yüksekokulu			5		3		8
Toplam	4	12	652	25	326	131	1150



## AKADEMİK PERSONEL İŞLERİ ŞUBE MÜDÜRLÜĞÜ

Akademik Personel					
	Kadroların Doluluk Oranına Göre			Kadroların İstihdam Şekline Göre	
	Dolu	Boş	Toplam	Tam Zamanlı	Yarı Zamanlı
Profesör	513	100	613	513	
Doçent	249	187	436	249	
Dr.Öğr.Üyesi	315	241	556	315	
Öğretim Görevlisi	402	64	466	402	
Araştırma Görevlisi	695	430	1125	695	
Toplam	2174	1022	3196	2174	

Yabancı Uyruklu Öğretim Elemanları			
Unvan	Geldiği Ülke	Çalıştığı Bölüm	Kişi Sayısı
Profesör	Danimarka	Avrasya Yer Bilm. Ens.	1
Profesör	Ukrayna	Bilişim Enstitüsü	1
Profesör	Ukrayna	Fen-Edebiyat Fakültesi	1
Profesör	Avustralya	İnşaat Fakültesi	1
Profesör	İsviçre	İşletme Fakültesi	1
Profesör	Rusya	Maden Fakültesi	1
Profesör	Azerbaycan	Uçak ve Uzay Bilm. Fak.	1
Doçent	Gürcistan	Bilişim Enstitüsü	1
Dr. Öğr. Üyesi	İran	Avrasya Yer Bilm. Ens.	1
Dr. Öğr. Üyesi	Tunus	Bilg. ve Bilişim Fak.	1
Dr. Öğr. Üyesi	İngiltere	Fen-Edebiyat Fak.	1
Dr. Öğr. Üyesi	İtalya	Fen-Edebiyat Fakültesi	1
Dr. Öğr. Üyesi	ABD	İşletme Fakültesi	1
Dr. Öğr. Üyesi	Fransa	İşletme Fakültesi	1
Dr. Öğr. Üyesi	Hindistan	İşletme Fakültesi	1
Dr. Öğr. Üyesi	Kanada	Kimya-Met. Fak.	1
Dr. Öğr. Üyesi	Almanya	Mimarlık Fakültesi	1
Dr. Öğr. Üyesi	Yunanistan	TMDK	1
Öğr. Gör.	ABD	Mimarlık Fakültesi	1
Öğr. Gör.	ABD	Sosyal Bilm. Ens.	5
Öğr. Gör.	İngiltere	Sosyal Bilm. Ens.	1
Öğr. Gör.	Yunanistan	Sosyal Bilm. Ens.	1
Öğr. Gör.	Rusya	TMDK	1
Öğr. Gör.	Türkmenistan	TMDK	1
Öğr. Gör.	ABD	Yabancı Diller Y.O.	6
Öğr. Gör.	Çin	Yabancı Diller Y.O.	1
Öğr. Gör.	Güney Afrika	Yabancı Diller Y.O.	1
Öğr. Gör.	İngiltere	Yabancı Diller Y.O.	6
Öğr. Gör.	İspanya	Yabancı Diller Y.O.	1
Öğr. Gör.	İtalya	Yabancı Diller Y.O.	2
Öğr. Gör.	Kanada	Yabancı Diller Y.O.	1
Öğr. Gör.	Rusya	Yabancı Diller Y.O.	1
Öğr. Gör.	Yunanistan	Yabancı Diller Y.O.	1
Toplam			48

Sözleşmeli Akademik Personel Sayısı	
Ünvanı	Toplam
Sanat Uygulamacısı	2
Sanatçı Öğretim Elemanı	21
Toplam	23

Akademik Personelin Yaş İtibariyle Dağılımı						
	21-25 Yaş	26-30 Yaş	31-35 Yaş	36-40 Yaş	41-50 Yaş	51- Üzeri
Kişi Sayısı	115	384	239	252	598	586
Yüzde	%5,29	%17,66	%10,99	%11,59	%27,51	%26,96

Akademik Personelin Kadın – Erkek Dağılımı			
Ünvanı	Kadın	Erkek	Toplam
Profesör	203	310	513
Doçent	101	148	249
Dr.Öğr.Üyesi	119	196	315
Öğretim Görevlisi	247	155	402
Araştırma Görevlisi	318	377	695
Toplam	988	1186	2174
Yüzde	%45,45	%54,55	%100

31 Aralık 2019 Tarihi İtibariyle Birimlerin Akademik Personel Dağılımı						
Birimi	Prof.	Doçent	Dr.Öğr. Üyesi	Öğr. Gör.	Arş.Gör	Toplam
Rektörlük	-	-	-	81		81
Elektrik-Elekt. Fak.	45	21	21	9	62	158
Fen-Edebiyat Fak.	77	51	40	19	96	283
Gemi İnş.ve D.Bil.Fak.	16	9	13	2	26	66
İnşaat Fak.	88	32	42	9	93	264
İşletme Fak.	28	18	23	5	34	108
Kimya-Metalurji Fak.	46	11	9	5	63	134
Maden Fak.	43	18	18	6	46	131
Makina Fak.	31	9	27	14	39	120
Mimarlık Fak.	45	27	46	18	72	208
Uçak-Uzay Bil.Fak.	29	5	14	5	33	86
Tekstil Tek. ve Tas.Fak.	12	5	8	5	13	43
Denizcilik Fak.	6	5	13	16	15	55
Fen Bilimleri Enst.					7	7
Enerji Enst.	12	4	5		15	36
Sosyal Bilimler Enst.					13	13
Avrasya Yer Bil. Enst.	9	4	3	1	7	24
Bilişim Enstitüsü	6	2	6	9	24	47
Bilgisayar ve Bilişim Fak.	7	10	8	3	19	47
T.M.D.K.	13	16	16	29	15	89
Afet Yön.Enstitüsü		2	3	1	3	9
Yabancı Diller Y.O.	-	-	-	165		165
TOPLAM	513	249	315	402	695	2174

## ORGANİZASYON METOD VE EĞİTİM ŞUBE MÜDÜRLÜĞÜ

2018-2019 ÖĞRETİM YILI GÜZ VE BAHAR YARIYILINDA 2547 40/A MADDESİ UYARINCA DİĞER  
ÜNİVERSİTELERDE GÖREVLENDİRİLEN AKADEMİK PERSONEL LİSTESİ

ÖĞRETİM KURUMUNUN ADI	Prof.Dr.	Doç.Dr.	Dr.Öğr.Üyesi	Öğr.Gör	Okutman	Ders Saati
BOĞAZIÇI ÜNİVERSİTESİ	1	2	1	2		19
MSÜ GÜZEL SANATLAR ÜNİVERSİTESİ		4	1			14
İSTANBUL ÜNİVERSİTESİ	7	9		1		58
MARMARA ÜNİVERSİTESİ		1	2			22
İSTANBUL-CERRAHPAŞA ÜNİVERSİTESİ	1		1			4
GEBZE YÜKSEK TEK ENS.	5					13
İSTANBUL TİCARET ÜNİVERSİTESİ	1	3				25
GALATASARAY ÜNİV.		1		1		7
TÜRK ALMAN ÜNİVERSİTESİ		1				4
ANKARA ÜNİVERSİTESİ	1					4
YEDİTEPE ÜNİVERSİTESİ	1	7				40
İSTANBUL BİLGİ ÜNİVERSİTESİ	7	13	5	2		130
IŞIK ÜNİVERSİTESİ	66	12	7			182
DOĞUŞ ÜNİVERSİTESİ	2	3	1			33
KADİR HAS ÜNİVERSİTESİ	13	6	5			99
BAHÇEŞEHİR ÜNİVERSİTESİ	5	3	1			43
BEYKENT ÜNİVERSİTESİ	1		1			7
HALIÇ ÜNİVERSİTESİ			1			4
ÖZYEGİN ÜNİVERSİTESİ	2	7				46
OKAN ÜNİVERSİTESİ	4	3	1			36
KÜLTÜR ÜNİVERSİTESİ	2	2	1			27
MİLLİ SAVUNMA ÜNİVERSİTESİ	23	1	12			157
ACIBADEM ÜNİVERSİTESİ		2				10
MALTEPE ÜNİVERSİTESİ	2	1	1			20
GEDİK ÜNİVERSİTESİ	1					3
İSTANBUL GELİŞİM ÜNİVERSİTESİ	1					6
İRİ REİS ÜNİVERSİTESİ	1	6				35
BEZMİALEM VAKIF ÜNİVERSİTESİ		1				3
KOÇ ÜNİVERSİTESİ	1	1	1			10
İSTANBUL AYDIN ÜNİVERSİTESİ	2					12
İSTANBUL AREL ÜNİVERSİTESİ	2	4	2			36
İSTANBUL SABAHATTİN ZAİM ÜNİVERSİTESİ	3	2	3			30
İSTANBUL MEDİPOL ÜNİVERSİTESİ	10	14	6			208
İSTANBUL ŞEHİR ÜNİVERSİTESİ	1		1			7
İTÜ-KKTC	16	16	22	25	2	293
ALTINBAŞ ÜNİVERSİTESİ		7				51
FATİH SULTAN MEHMET VAKIF ÜNİVERSİTESİ	4	4				43
NİŞANTAŞI ÜNİVERSİTESİ			2			9
KIRKLARELİ ÜNİVERSİTESİ		1				2
İSTİNYE ÜNİVERSİTESİ			2			8
TOPLAM	186	137	80	31	2	1760

GÖREVLENDİRİLEN ÖĞRETİM ÜYESİ TOPLAM: 436  
VERİLEN DERS SAATİ: 1760

2018-2019 ÖĞRETİM YILI GÜZ VE BAHAR YARIYILINDA 2547 40/A MADDESİ UYARINCA BAŞKA ÜNİVERSİTELERDEN ÜNİVERSİTEMİZDE GÖREVLENDİRİLEN AKADEMİK PERSONEL LİSTESİ

ÖĞRETİM KURUMUNUN ADI	Prof.Dr.	Doç.Dr.	Dr.Öğr.Üyesi	Öğr.Gör	Okutman	Ders Saati
BOĞAZIÇI ÜNİVERSİTESİ			1			3
MSÜ GÜZEL SANATLAR ÜNİVERSİTESİ		3				11
İSTANBUL ÜNİVERSİTESİ	4	6	3			64
İSTANBUL-CERRAHPAŞA ÜNİVERSİTESİ		2	1			8
MARMARA ÜNİVERSİTESİ	2					9
YILDIZ TEKNİK ÜNİVERSİTESİ-	1	2	1			22
GALATASARAY ÜNİVERSİTESİ	1					3
ANKARA MÜZİK VE GÜZEL SAN. ÜNİVERSİTESİ		1				2
SAĞLIK BİLİMLERİ ÜNİVERSİTESİ			1			8
MALTEPE ÜNİVERSİTESİ			1			3
İSTANBUL ŞEHİR ÜNİVERSİTESİ	1					7
PIRİ REİS ÜNİVERSİTESİ	1					4
OKAN ÜNİVERSİTESİ	1		1			6
KADİR HAS ÜNİVERSİTESİ	4	3	2			63
GEDİK ÜNİVERSİTESİ	1		2			11
İSTANBUL AYVANSARAY ÜNİVERSİTESİ				1		3
BİRÜNİ ÜNİVERSİTESİ			1			3
İSTANBUL AYDIN ÜNİVERSİTESİ	1					3
AYVANSARAY ÜNİVERSİTESİ					1	3
HİTİT ÜNİVERSİTESİ	3					10
İSTANBUL MEDENİYET ÜNİVERSİTESİ	1		1			8
ALTINBAŞ ÜNİVERSİTESİ			2			6
TOPLAM	21	17	17	2	1	260

GÖREVLENDİRİLEN ÖĞRETİM ÜYESİ TOPLAMI: 58  
VERİLEN DERS SAATİ: 260

2547 SAYILI KANUNUN 31. MADDESİ UYARINCA DERS SAATİ BAŞINA İTÜ'DE GÖREVLENDİRİLEN EMEKLİ ÖĞRETİM ÜYELERİ GÜZ VE BAHAR YARIYILI

Prof.Dr.	Doç.Dr.	Dr.Öğr. Üyesi	Dr-Müh.	Ders Saati
82	3	5	4	461

GÖREVLENDİRİLEN ÖĞRETİM ÜYESİ TOPLAM: 40  
VERİLEN DERS SAATİ: 188

2547 SAYILI KANUNUN 31. MADDESİ UYARINCA BİR BAŞKA KURUMDA VEYA SERBEST ÇALIŞAN İTÜ' DE DERS SAATİ BAŞINA GÖREVLENDİRİLEN ÖĞRETİM ELEMANLARI GÜZ VE BAHAR YARIYILI;

GÖREVLENDİRİLEN ÖĞRETİM ELEMANI TOPLAM: 130  
VERİLEN DERS SAATİ: 914

657 SAYILI KANUNUN 89. MADDESİ UYARINCA İTÜ'DE DERS SAATİ BAŞINA ÜCRETLE GÖREVLENDİRİLEN PERSONEL GÜZ VE BAHAR YARIYILI

GÖREVLENDİRİLEN ÖĞRETİM ELEMANI TOPLAM: 46  
VERİLEN DERS SAATİ: 286

2547 SAYILI KANUNUN 38.MADDESİ UYARINCA GÖREVLENDİRMELER

Prof.Dr.	Doç.Dr.	Dr.Öğr. Üyesi	Toplam
10	2	3	15

2547 SAYILI KANUNUN 37. MADDESİ UYARINCA GÖREVLENDİRMELER

Prof.Dr.	Doç.Dr.	Dr.Öğr.Üyesi	Öğr.Gör.Dr.	Öğr.Gör	Toplam
7	4	1	1	1	14

ADAY MEMURLARIN EĞİTİMİ:

Aday memurlara 01 Nisan – 12 Nisan 2019 tarihleri arasında temel eğitim verilmiş olup, 24.04.2019 tarihinde sınav yapılmış olup sınava 10 Yükseköğretim mezunu, 3 Ortaöğretim, 4 İlköğretim mezunu sınava katılmış olup sınavda 4 kişi başarısız olmuştur.

## GÖREVLENDİRMELER VE İZİNLER ŞUBE MÜDÜRLÜĞÜ

01 OCAK 2019-31 ARALIK 2019 TARİHLERİ ARASINDA YURTDIŞI GÖREVLENDİRMELERİN ÜLKELERE GÖRE DAĞILIMI					
ÜLKELER	KISA SÜRELİ	UZUN SÜRELİ	ÜLKELER	KISA SÜRELİ	UZUN SÜRELİ
ALMANYA	134	8	KATAR	3	
ABD	115	23	KAZAKİSTAN	7	
ARNAVUTLUK	5		K.K.T.C	58	
AVUSTURALYA	4		LETONYA	1	
AVUSTURYA	33		LİTVANYA	2	
AZERBAYCAN	12		LÜBNAN	5	
MORİTANYA	-----		LÜKSEMBURG	3	
BELÇİKA	72	2	MACARİSTAN	9	
ŞİLİ	1		MAKEDONYA	8	
BİRLEŞİK ARAP EMİRLİKLERİ	5		MALEZYA	4	
MOĞOLİSTAN	-----		MALTA	4	
BOSNA HERSEK	23		MEKSİKA	1	
BREZİLYA	1		MISIR	1	
BULGARİSTAN	25		NORVEÇ	17	2
CEZAYİR	3		KOSOVA	3	
ÇEK CUMHURİYETİ	14		PAKİSTAN	4	
ÇİN	35		POLONYA	23	
DANİMARKA	3		PORTEKİZ	33	
LİBYA	-----		ROMANYA	26	1
ENDONEZYA	6		RUSYA FEDERASYONU	26	
ERMENİSTAN	-----		SİNGAPUR	3	
ESTONYA	1		SİRBİSTAN KARADAĞ	8	
FAS	5		SLOVAK CUMHURİYETİ	8	
FİLİPİNLER	-----		SLOVENYA	9	1
FİNLANDİYA	10	1	SRİ LANKA	1	
FRANSA	79	7	SUDAN	-----	
KÜBA	-----		SUUDİ ARABİSTAN	1	
GÜNEYKORE	8		TAYLAND	---	
GÜRCİSTAN	7		TAYVAN	5	
HİNDİSTAN	5		TUNUS	3	
HIRVATİSTAN	5		TÜRKMENİSTAN	----	
HOLLANDA	32	4	UKRAYNA	23	
HONG KONG	-----		UMMAN	1	
İNGİLTERE	50	5	ÜRDÜN	3	1
İRAN	4		YENİ ZELANDA	1	
İRLANDA	15		YUNANİSTAN	53	1
İSPANYA	48	2	İSKOÇYA	8	
İSRAİL	2		ANTARKTİKA	---	
İSVEÇ	14	5	CİBUTİ CUMH.	80	
İSVİÇRE	40		İZLANDA	---	
İTALYA	75	4	KAMBOÇYA	--	
JAPONYA	21		GÜNEY AFRİKA	2	
KANADA	19	3	GÜNEY KIBRIS	6	
KÜBA	1		KARADAĞ	2	
KENYA	2		KUZEY KORE	2	
MOĞOLİSTAN	1				

**01 OCAK 2019-31 ARALIK 2019 Tarihleri Arasında Yurtdışı  
Görevlendirmelerin Kadrolara Göre Dağılımı**

	KISA SÜRELİ GÖREVLENDİRME	UZUN SÜRELİ GÖREVLENDİRME
PROF.DR	500	15
DOÇ.DR	9	11
DR.ÖĞR.ÜYESİ	182	5
ARAŞ.GÖR.	290	35
ARAŞ.GÖR.DR	36	1
ÖĞR.GÖR.	82	
ÖĞR.GÖR.DR.	30	
DR.		

<b>01 Ocak 2019-31 Aralık 2019 Tarihleri Arasında Yurt İçi Görevlendirmelerin Kadrolara Göre Dağılımı</b>	
PROF.DR.	1195
DOÇ.DR.	586
DR.ÖĞR.ÜYESİ	224
ARAŞ.GÖR.	460
ARAŞ.GÖR.DR.	37
ÖĞR.GÖR.	90
ÖĞR.GÖR.DR.	32
DR.	

**PERSONEL DAİRE BAŞKANLIĞI 2019 YILI BÜTÇE GİDERLERİ TABLOSU**

	2019 BÜTÇE BAŞLANGIÇ ÖDENEĞİ	2019 TOPLAM BÜTÇE ÖDENEĞİ	2019 GERÇEKLEŞME (HARCAMA) TOPLAMI	GERÇEKLEŞME ORANI
	TL	TL	TL	%
01 – PERSONEL GİDERLERİ	3.280.000,00	3.825.000,00	3.808.929,83	116,12
02 – SOSYAL GÜVENLİK KURUMLARINA DEVLET PRİMİ GİDERLERİ	688.000,00	678.500,00	489.248,95	71,11
03 – MAL VE HİZMET ALIM GİDERLERİ	47.000,00	47.000,00	17.803,08	37,87
05 – CARİ TARANSFERLER	9.965.000,00	9.965.000,00	9.964.984,99	99,99
06 – SERMAYE GİDERLERİ				
<b>BÜTÇE GİDERLERİ TOPLAMI</b>	<b>13.980.000,00</b>	<b>14.515.500,00</b>	<b>14.280.966,85</b>	

## BAŐKANLIĐIMIZIN TAŐINIR KAYIT BİLGİLERİ

31.12.2019 Tarihi İtibariyle Taşınır ve Taşınmaz Mal Programında kayıtlı bulunan Birim Envanteri

	Cinsi	Miktarı
1	Bilgisayar Kasaları	58
2	Bilgisayar Ekranı	49
3	Masaüstü Tarayıcı	7
4	Thin Client (İnce İstemci)	1
5	Yün Halı	1
6	Bilgisayar Çantası	1
7	Tablet Bilgisayar	1
8	Dizüstü Bilgisayar	4
9	Yazıcı	7
10	Fotokopi Makinası	5
11	Faks Cihazı	2
12	Sabit Telefon	34
13	Telsiz	2
14	IP Telefon	1
15	Santral	1
16	Mekanik Yazı Makineleri (Daktilo)	2
17	Hesap Makinası	8
18	Mühür	1
19	Dosya Dolabı	100
20	Kitaplık	2
21	Bekleme Koltukları	3
22	Toplantı Masası	6
23	Çalışma Masası	36
24	Panel Masa	1
25	Çalışma Koltukları	50
26	Misafir Koltukları	50
27	Sehpa	31
28	Masa Altı Panel	26

## BAŐKANLIĐIMIZDA KULLANILAN YAZILIMLAR

YÖKSİS, HİTAP, DPB e-uygulama, E-BÜTÇE, BUMKO, SGK Sigortalı Tescil İşlemleri, PAPİRÜS, Personel Otomasyon Sistemi, Taşınır Kayıt Yönetim Sistemi (TKYS), Kamu Harcama ve Muhasebe Bilişim Sistemi (MYS).